

COMMITTENTE

Ewt Italia Development S.r.l.  
Corso Giuseppe Rovani, 7  
MILANO  
P.IVA 10525690961

**RICHIESTA VERIFICA PRELIMINARE**  
**per la Turbina Eolica 975 kWp**  
**ubicato nel comune di Erula (SS)**

Esito positivo Screening VIA DELIBERAZIONE N. 36/64 del 31.08.2021  
Autorizzazione Unica acquisita con la Determina n. 0000106 protocollo n.0004186 del 07/02/2022  
(ai sensi del D.Lgs. 387/03 e D.Lgs. 28/2011)

IDENTIFICAZIONE LOCALITA'				
COMUNE	PROV.	INDIRIZZO	FOGLIO	PARTICELLA
ERULA	SS	Località "Su Berchidessu"	9	380

IDENTIFICAZIONE ELABORATO				
SERIE	N. ELABOR.	TITOLO ELABOR.	SCALA	DATA
PG	5	PROPOSTA NUOVA POSIZIONE AEROGENERATORE	1:2000/1000	NOVEMBRE 2023
REVISIONI				
REV.	DATA		ELABORATO	VERIFICATO
01	09/11/23	Prima emissione	Ing. M. Laudadio	Ing. M. Laudadio

PROGETTAZIONE

ASLA ELECTRIC SRL  
Via D. Sant'Eustachio, 3  
06010 Larnate del Vecchio (CN)  
P.IVA n. 11028650600  
info@asla-ef.com  
asla-ef@asla-ef.com

Ing. Mirko Laudadio

SPAZIO RISERVATO ALL'ENTE

IL COMMITTENTE

**POSIZIONE WTG AUTORIZZATA**  
Coordinate UTM - Zona 32T  
Est 495854.09 m  
Nord 4513430.63 m

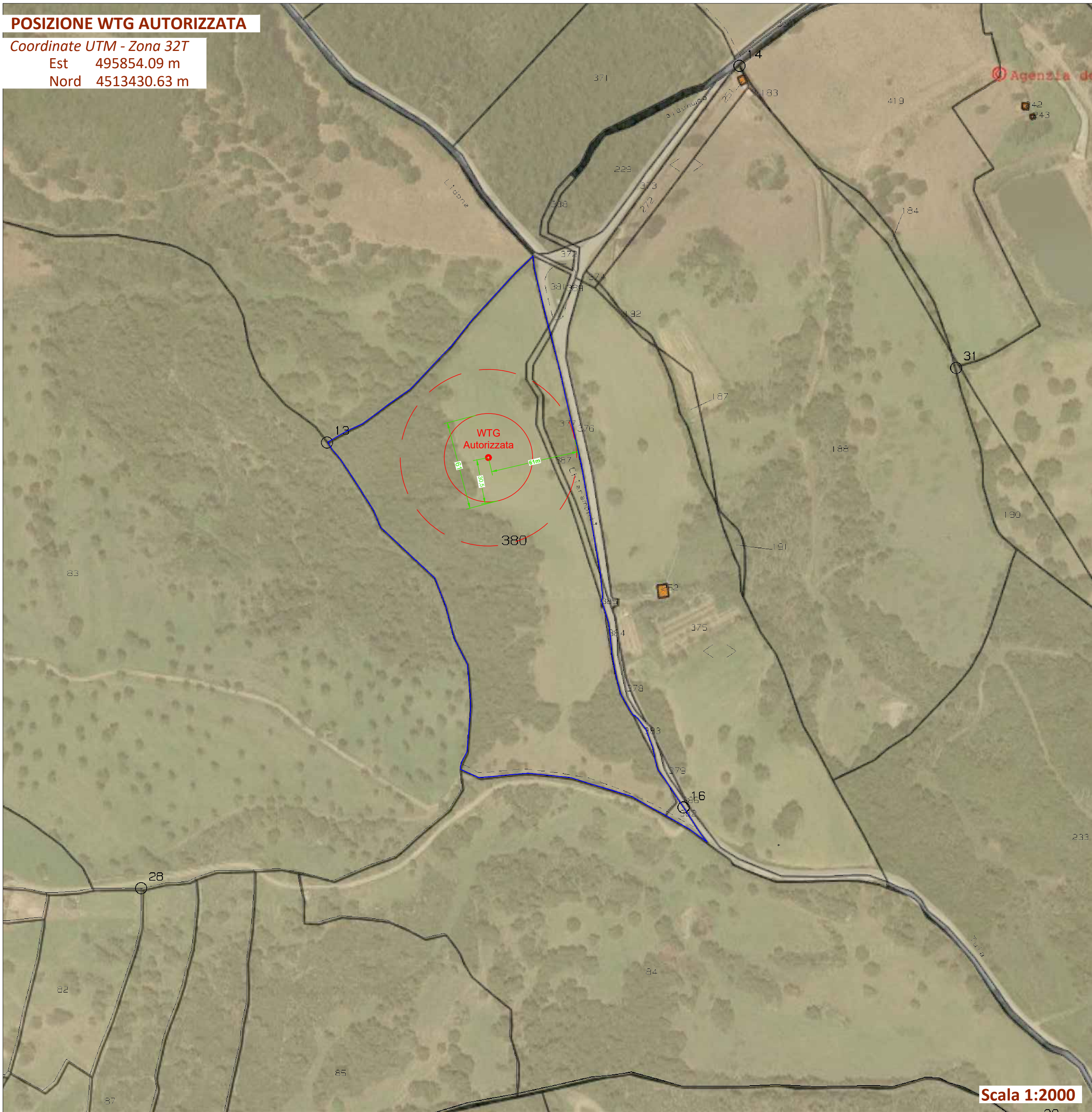

**NUOVA POSIZIONE WTG**  
Coordinate UTM - Zona 32T  
Est 495792.00 m  
Nord 4513216.00 m

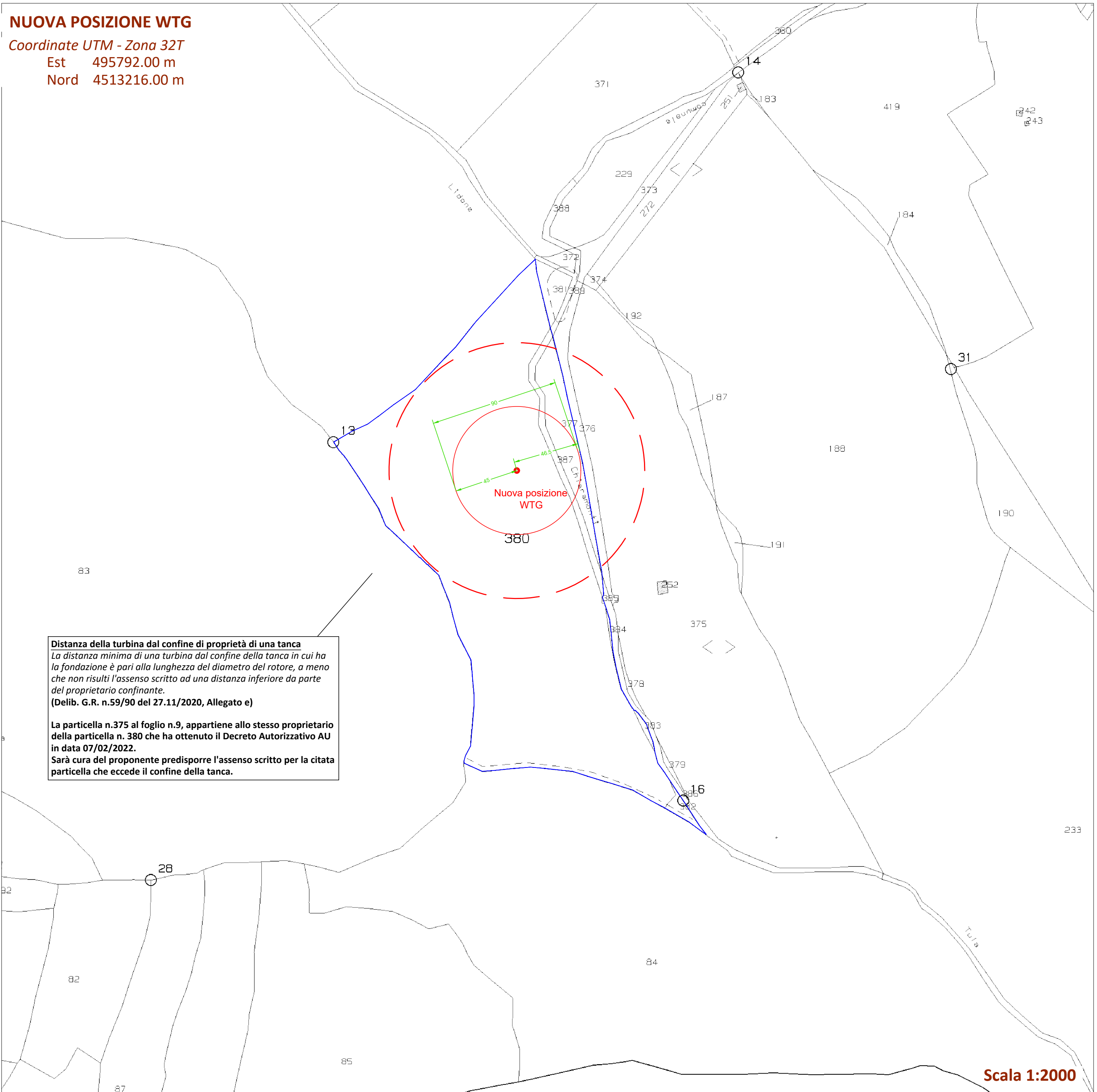

**Distanza della turbina dal confine di proprietà di una tanca**  
*La distanza minima di una turbina dal confine della tanca in cui ha la fondazione è pari alla lunghezza del diametro del rotore, o meno che non risulti l'assenso scritto ad una distanza inferiore da parte del proprietario confinante.*  
(Delib. G.R. n.59/90 del 27.11/2020, Allegato e)  
  
La particella n.375 al foglio n.9, appartiene allo stesso proprietario della particella n. 380 che ha ottenuto il Decreto Autorizzativo AU in data 07/02/2022.  
Sarà cura del proponente predisporre l'assenso scritto per la citata particella che eccede il confine della tanca.

**SOVRAPPOSIZIONE WTG AUTORIZZATA CON LA NUOVA POSIZIONE PROPOSTA**

